

Façade sud 1:100

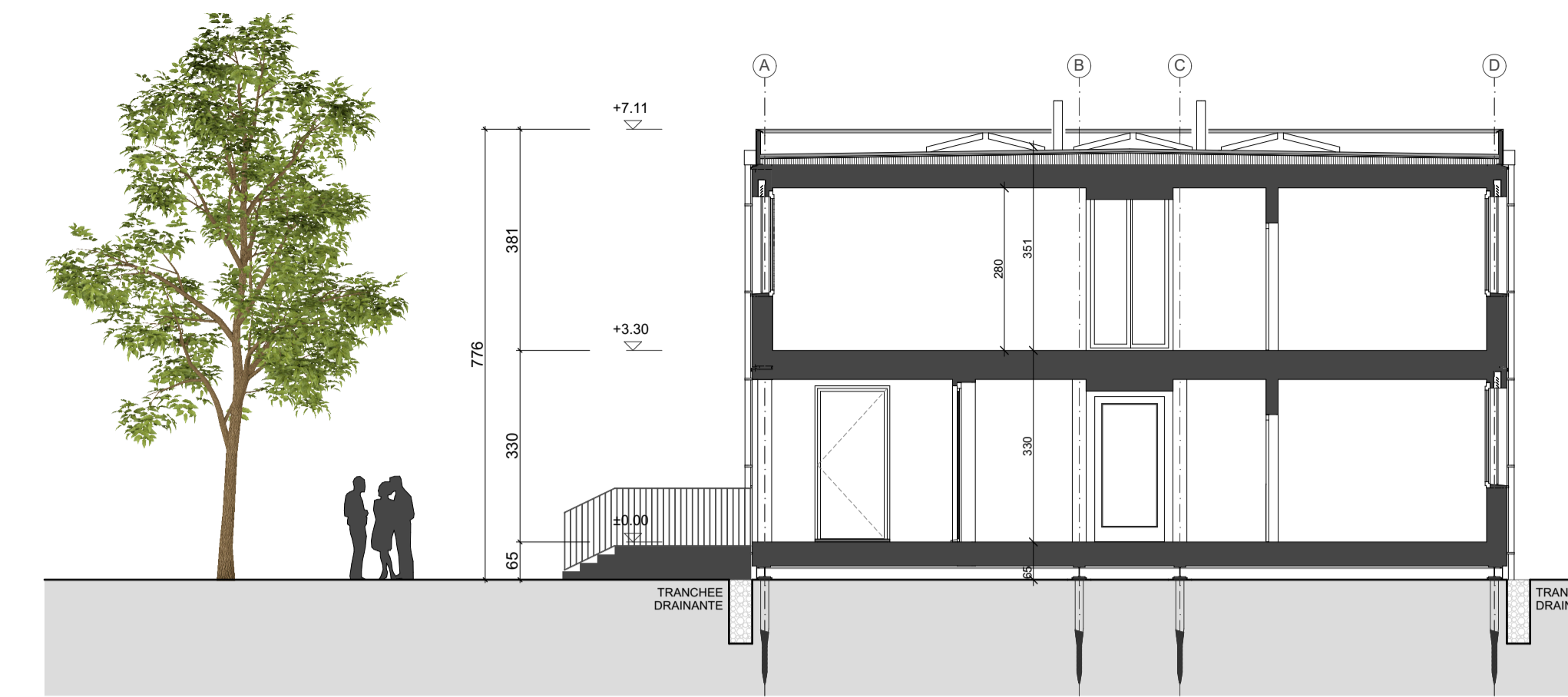

Coupe A-A 1:100

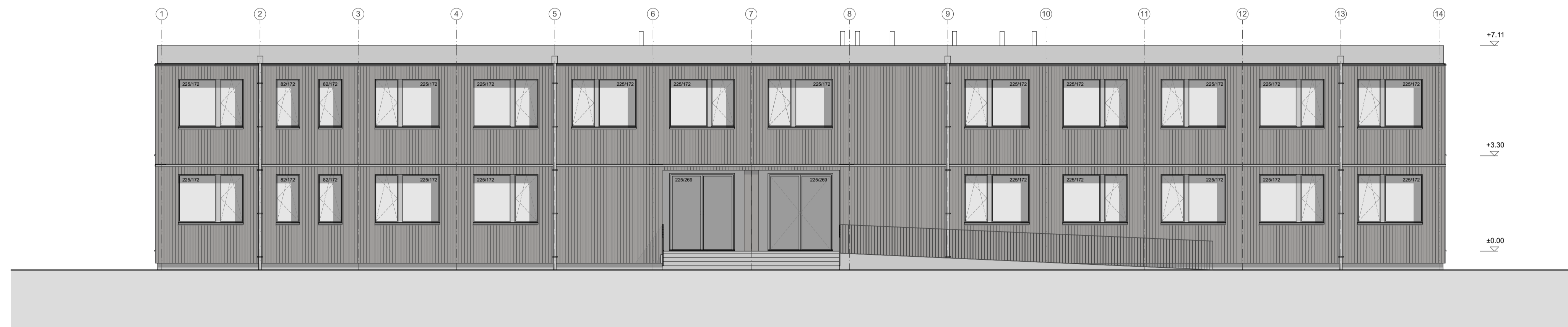

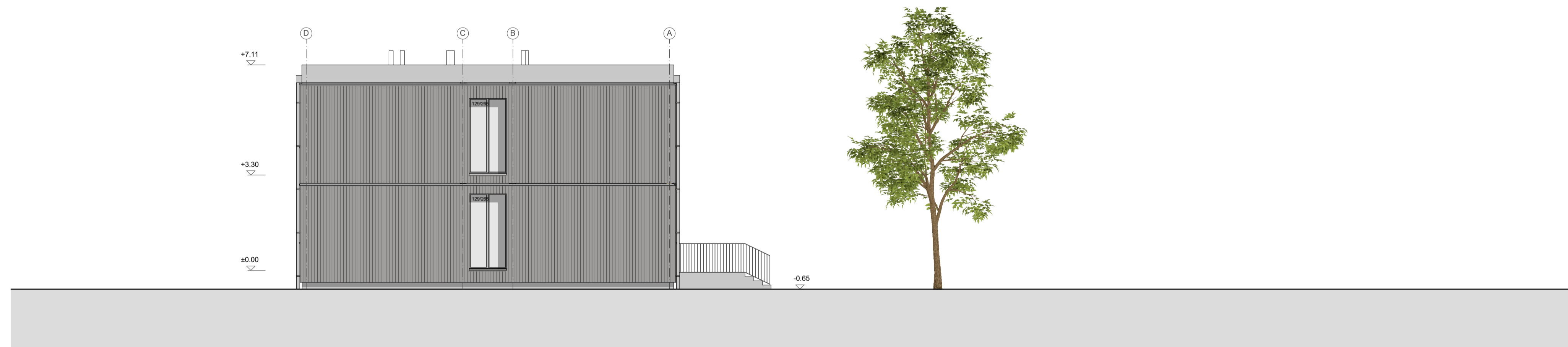

Façade ouest 1:100

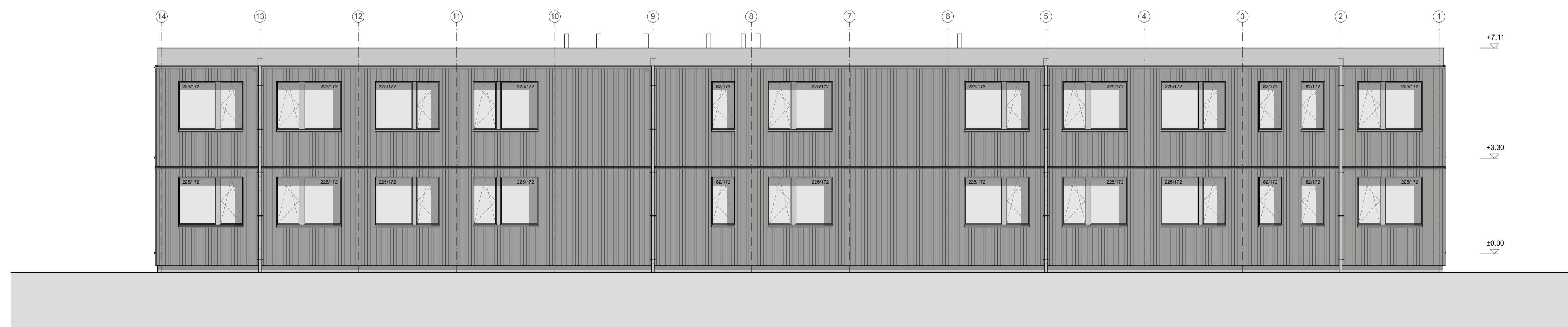

Façade nord 1:100



Façade est 1:100

		<h1>AUTORISATION</h1>	
Commune : <i>Ecublens</i>		N° bâtiment (commune + ECA) : N° d'affaire : <i>BL 104431</i>	
Nom de la Voie :		N° de plan : <i>AAP200</i>	
Nom du Site : <i>Unil Dorigny, Quartier Sorge</i>		Objet : <i>Construction de bureaux provisoires en construction modulaire bois</i>	
Nom commun du bâtiment : <i>Bâtiment administratif</i>		Localisation graphique : 	
Type d'intervention : <i>Construction</i>		Echelle : <i>1:200, 1:500, 1:1000</i>	
Type de document : <i>Demande d'autorisation de construire</i>		Indice :	
Localisation : <i>Parcelle 1164, quartier Sorge, Ecublens</i>		Fichier : 966 21.01.18 Biophore-planche n°2 Format : A1 horizontal 841/594mm Dessiné le : 21.01.2021 Dessiné par : AAEO	
Propriétaire Etat de Vaud représenté par : Université de Lausanne Benoît Frund Vice-recteur "Durabilité et Campus" p.a. UNIL - UNIBAT, Ferme de la Mouline 1015 Lausanne Tél.: 021 692 25 11 e-mail: unibat@unil.ch Date et signature :		Maître d'Ouvrage Blumer Lehmann AG Neumann Yannick Erlenhof 9200 Gossau Tél. : 071 388 58 58 e-mail: info@blumer-lehmann.ch Date et signature :	
Mandataires AAEO - atelier d'architecture emmanuel oesch Route de Renens 2, 1008 Prilly Tél.: 021 637 12 00 e-mail: info@aaeo.ch		LG+ - Lehmann géomètre SA Av. du Temple 19c, 1012 Lausanne Tél.: 021 653 40 59 e-mail: info@lg-plus.ch	
Auteur des plans AAEO - atelier d'architecture emmanuel oesch Oesch Emmanuel Architecte Route de Renens 2, 1008 Prilly Tél.: 021 637 12 00 e-mail: info@aaeo.ch Date et signature:		Orientation	