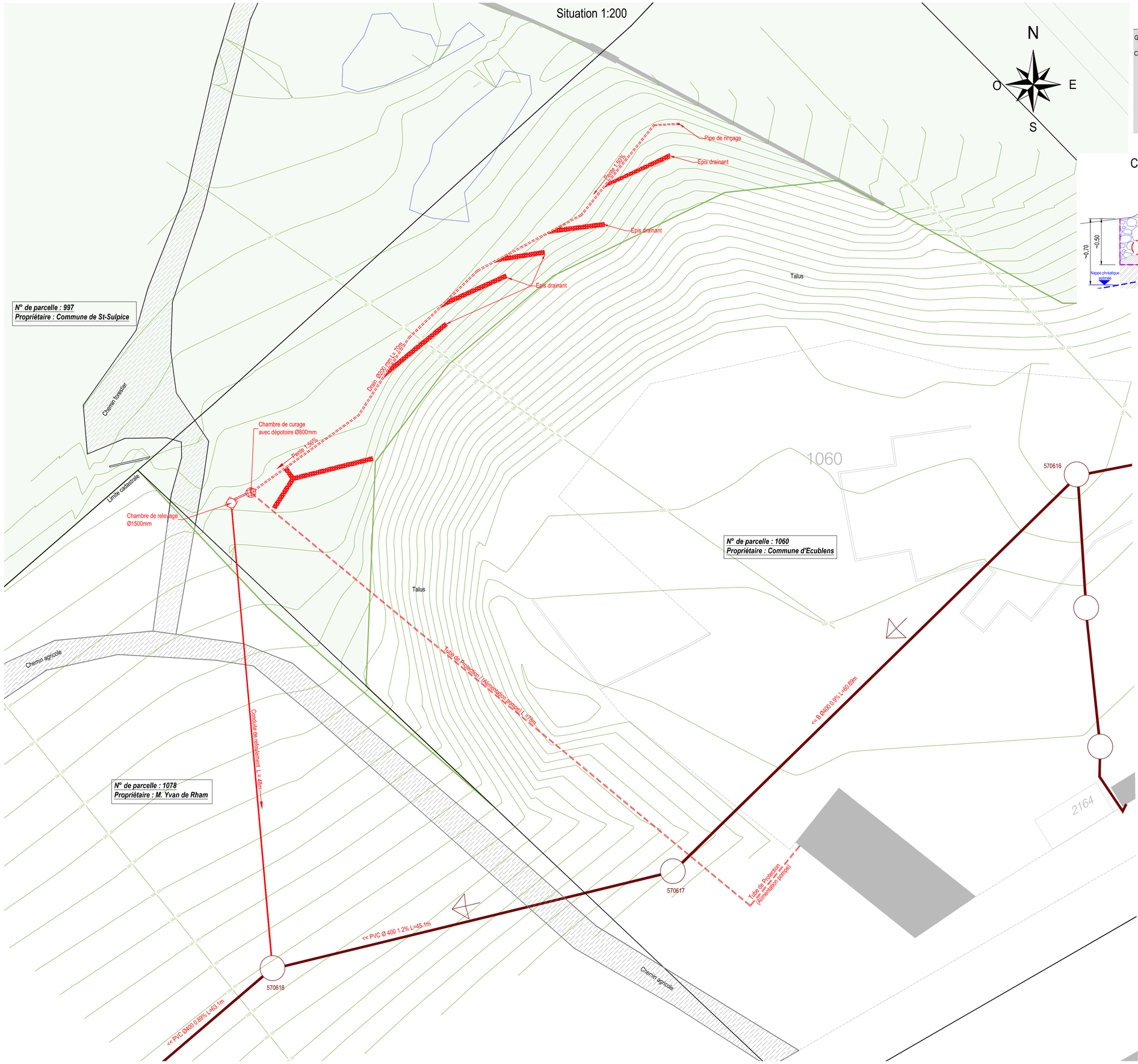
Situation 1:200

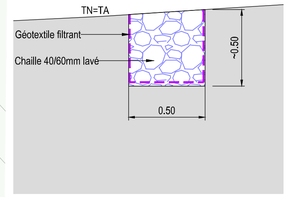
Coupe type épis drainant 1:20

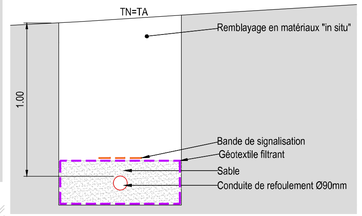
Coupe type conduite de refoulement 1:20

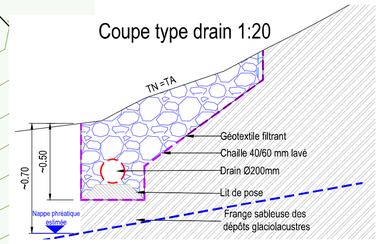
Coupe type drain 1:20

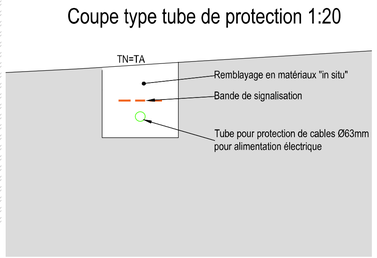
Coupe type tube de protection 1:20

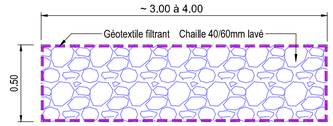
Détail situation épis drainant 1:20

Légende

- Drain perforé Ø200mm
- Conduite de refoulement Ø90mm
- Tube pour protection de câble Ø63mm pour alimentation éléctrique
- Zone forestière
- Réseau EU existant

Assainissement des résurgences — Ecublens - Fontanettes

MAÎTRE DE L'OUVRAGE
Commune d'Ecublens,
Service des travaux
Ch. des Esserts 5
Case postale 133, 1024 Ecublens
Tél.: 021 695 60 15
E-mail: travaux@ecublens.ch

AUTEUR DU PROJET
De Cerenville géotechnique
Ch. des Champs-Courbes 17
1024 ECUBLENS
Tel. 058 900 84 00

N° mandat
11'677-2

Modifications:		Dessin	Contrôle	Date	Plans référencés :
a	Modifications selon remarques Commune	JCB/VP	KN	16.01.2020	
b	Modifications selon remarques	CB	KN	28.01.2020	
c					
d					
e					

Echelle	Date	Format	Dessin	Visa
IND.	19.03.2019	84 x 60	WS	KN

Titre
SITUATION COUPES ET DETAILS

Phase: **Mises à l'enquête**
Statut: **Bon pour mise à l'enquête**
N° plan: **DCG-11677-2-102B**
Coordonnées moyennes 2'531'555 / 1'152'210

DE CERENVILLE GEOTECHNIQUE
17, ch. des Champs-Courbes, 1024 Ecublens / VD, dcg@decerenville.com
49, chaussée de la Boine, 2000 Neuchâtel, dcg.ne@decerenville.com
14, Route de Pré-Bois, 1216 Cointrin, dcg.ge@decerenville.com
www.decerenville.com > Tél.: +41 58 900 84 00 > Fax: +41 58 900 84 99