COMMUE D'ECUBLENS Service des travaux Chemin des Esserts 5 - Tél. 021 695 50 70 - fax 021 695 50 71 - travaux@ecublens.ch			
Affaire: Allée du Croset			Plan n° **7063-01**
Objet: **Réaménagement d'un cheminement pour les piétons et les vélos**			
Situations & Coupes transversales	Echelle(s): 1:200 / 1:50	Format: 89.1 x 189	DRESSÉ POUR ENQUÊTE
	Date du plan: xx.03.2019	Chef de Service: MM Visa:	Chef de projet exécution: JA Visa:	Technicien / Dessinateur: JA Visa:
	Municipalité	Mise à l'enquête:	Exécution:	

Service des travaux :
Le Chef de Service

Marcos Morano

Légende

- Cheminement piéton avec revêtement bitumineux
- Accès et gradins en béton
- Zone verte
- Bordurettes en grant
- Bordures en tête galvanisés
- Bloc de pierre pour enrochement
- Plantations indigènes
- Eclairages publics
- Bancs publics / Poubelles requin
- Barrières provisoires
- Existant
- Peupliers / Platanes / Pins / Erable
- Clôtures existantes
- Démolition cheminement et gradin
- Suppression clôtures
- Suppression des arbres, buissons, etc.
- Eclairages et projecteurs existants
- Suppression éclairages
- Tuyau non perforé DN 110, DN 160 et DN 200
- Tuyau perforé DN 200
- Chambres de visite / grilles avec sac dépotoir et canniveau de récolte des eaux

Situation 1:200
Etat existant

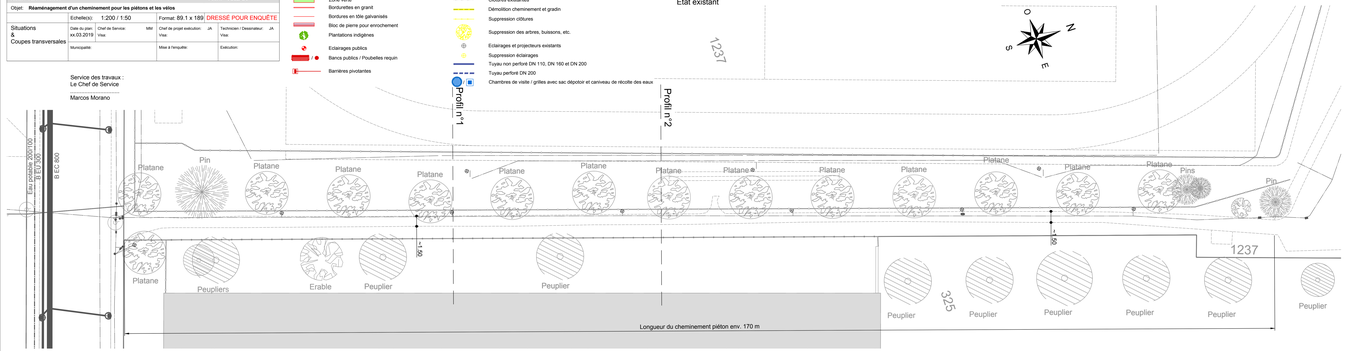

Profil n°1 1:50
Etat existant

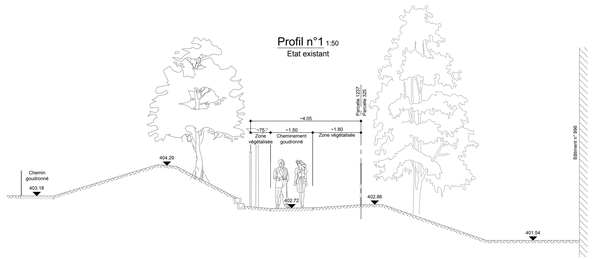

Profil n°2 1:50
Etat existant

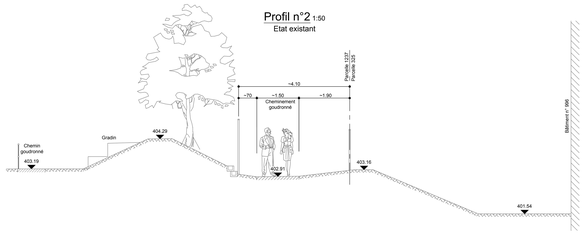

Situation 1:200
Etats projeté et démolition

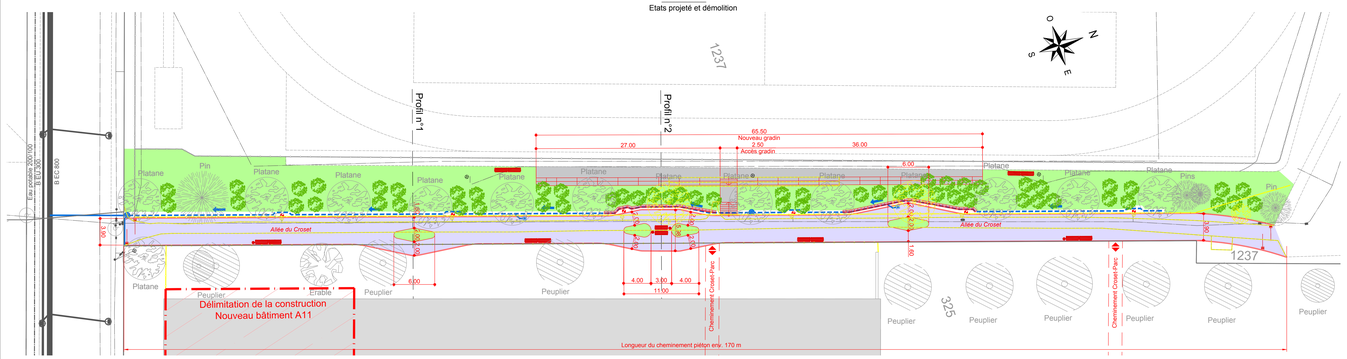

Profil n°1 1:50
Etats projeté et démolition

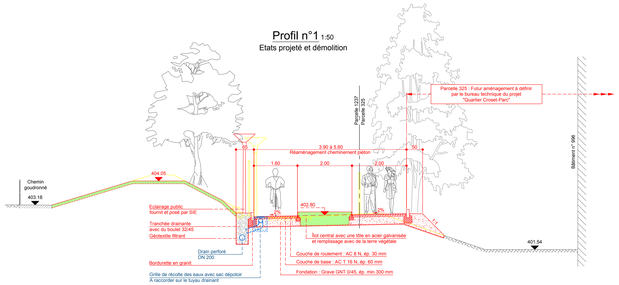

Profil n°2 1:50
Etats projeté et démolition

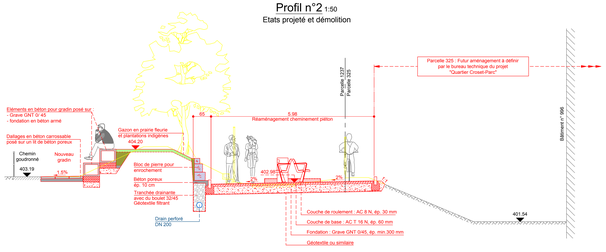

Situation 1:200
Etat projeté

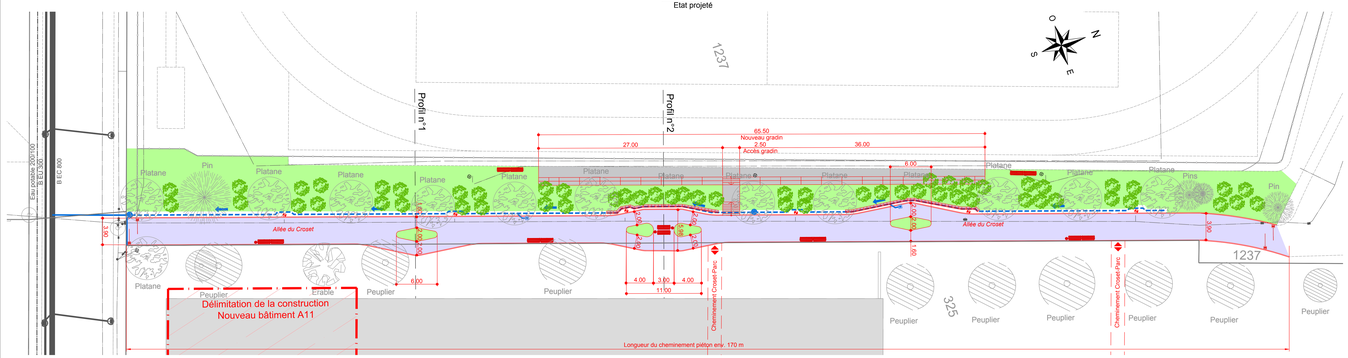

Profil n°1 1:50
Etat projeté

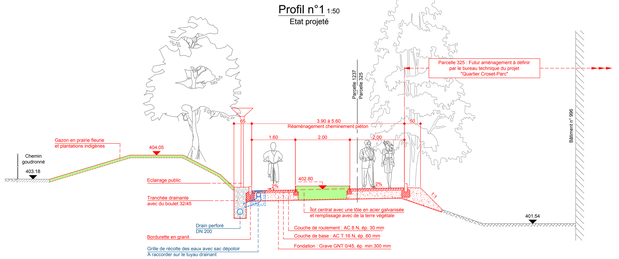
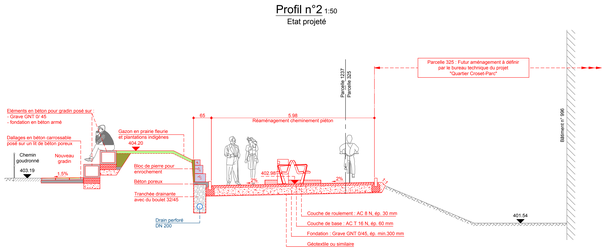
Profil n°2 1:50
Etat projeté