Procédure d'approbation des plans

SBB CFF FFS

Vaud
Communes de Bussigny, Ecublens, Crissier et Renens

Ligne 150

Km 3.982 - 6.215

EA35 - Renens:
Modification tête Ouest

Pièce n° :

01.03

N° du plan : 5887-33-01

Plan d'ensemble

Échelle :

1:25'000

Format : A3

	Date	Dessin	Contrôlé
-	28.09.2026	MA	PGm

Auteurs du projet :

CFF SA
I-AEP-LEM-MOR-MPJ
Rue de la Gare de Triage 7
1020 Renens

ATB SA
Ingénieurs-conseils SIA USIC
Rue Industrielle 15 - CP 58 - 2740 Moutier
Tél 032 494 55 88 - Fax 032 494 55 80
moutier@atb-sa.ch - www.atb-sa.ch

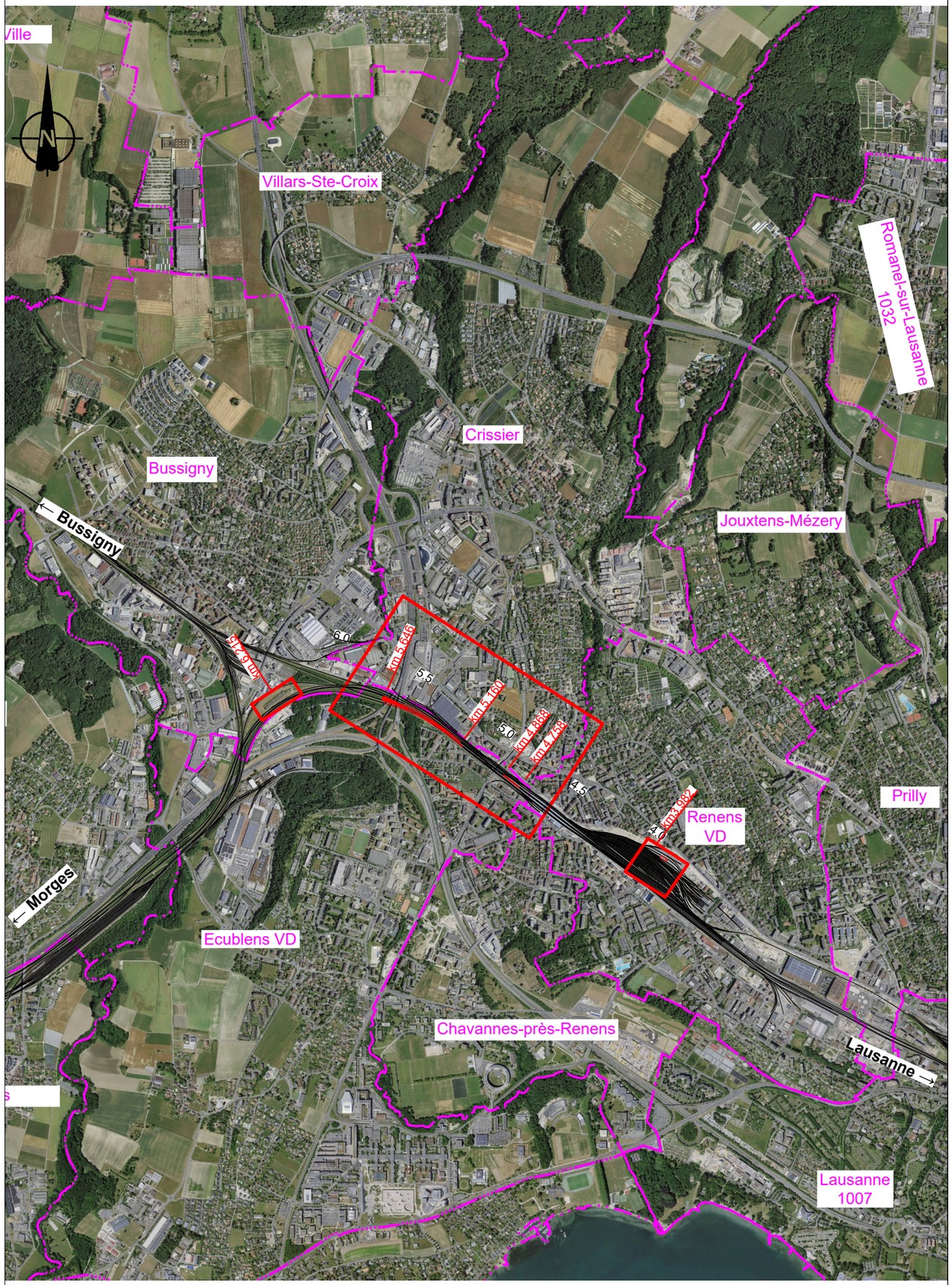

Légende :

Zone du projet
Limites communales

CFF Infrastructure
Management des projets
Région Ouest

Chef de projet général

Frédéric Restani - I-AEP-LEM-MOR-MPJ
CFF Infrastructures - 1020 Renens, 1 oct. 2026

SEQ **Signature électronique qualifiée · Droit suisse**
Signé sur Skribble.com

Frédéric Restani

ATB SA
Ingénieurs civils, Moutier

Auteur du projet

Christian Simonin

1 oct. 2026

SEQ **Signature électronique qualifiée · Droit suisse**
Signé sur Skribble.com

Christian Simonin