La Ville d’Ecublens s’investit pour le développement de la mobilité douce sur son territoire !

Afin d’améliorer le stationnement vélos le long du M1, des arceaux ont été posés en face de l’arrêt « Epenex » sur la route du Pont-Bleu. Ce nouvel aménagement permettra aussi de faciliter l’usage combiné des transports publics et du vélo.

Avec le retour des beaux jours, n’hésitez plus et venez faire un tour à vélo !

Phoca PDF

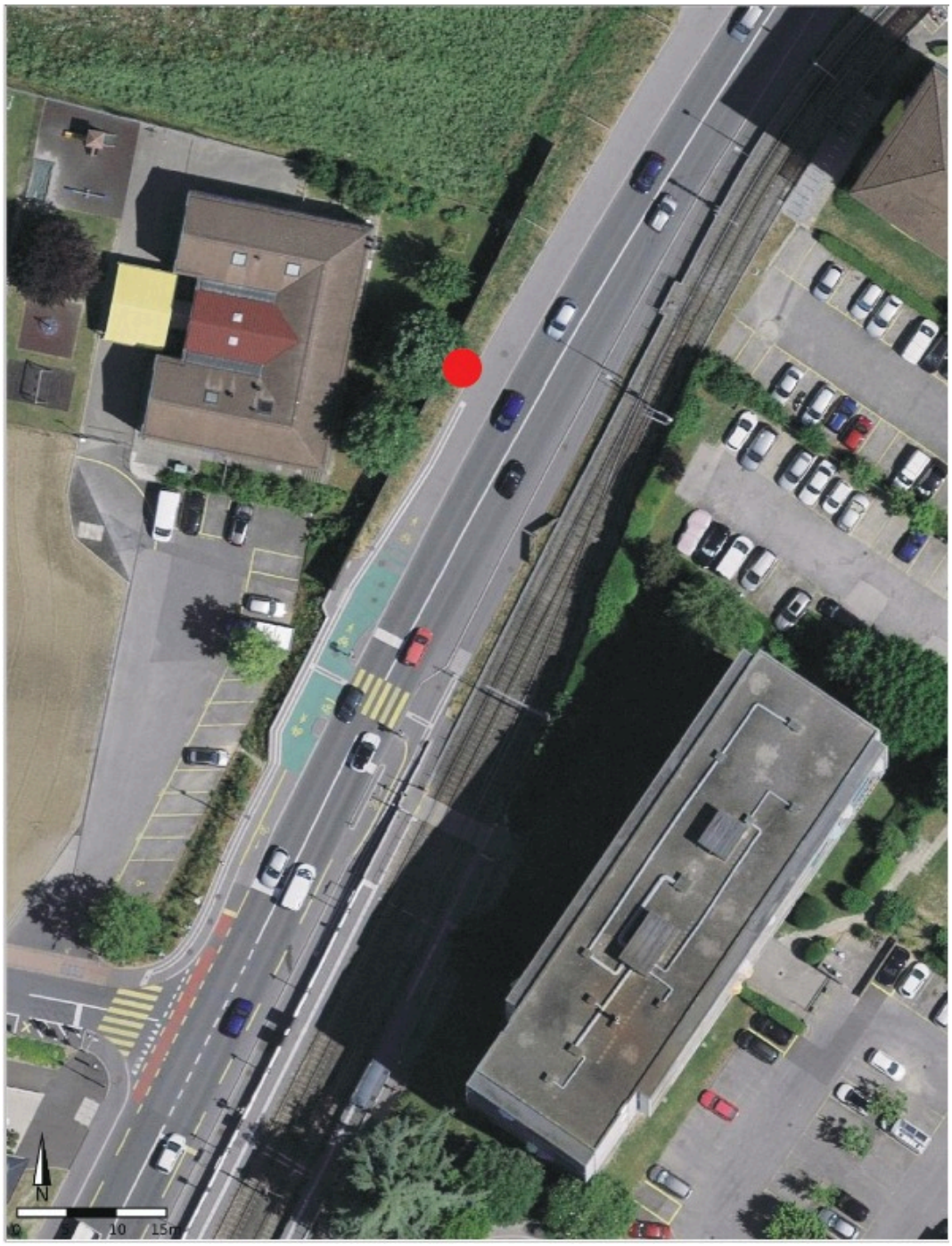

Phoca PDF