

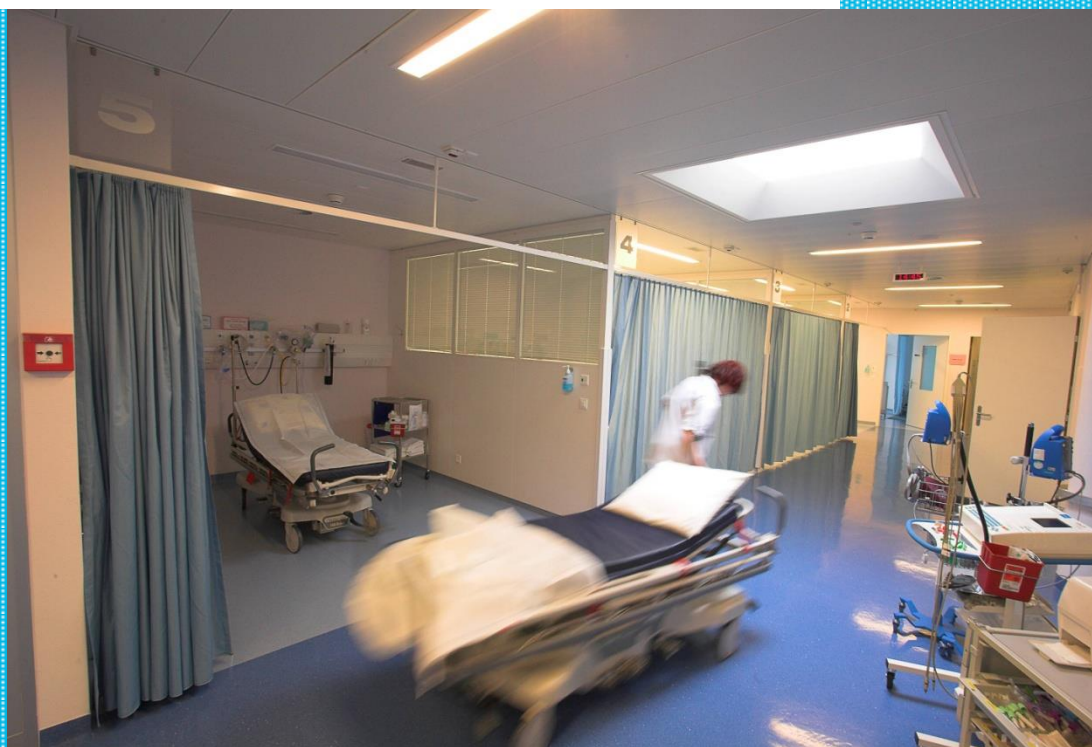

**Ensemble Hospitalier
de la Côte**

Fonctionnement de la chaîne des urgences





Fonctionnement de la chaîne des urgences



Personnel présent 24h/24, 7j/7

Infirmières, aides soignantes

Médecins assistants: médecine, chirurgie, gynécologie, pédiatrie, anesthésie

Supervision par médecins chefs de clinique et médecins chefs de garde pour chaque spécialité sur appel

Personnel radiologie

Personnel laboratoire

Ambulance CSU Morges-Aubonne

SMUR



Fonctionnement de la chaîne des urgences



Plateforme technique: chirurgie vasculaire, cardiaque, digestive, thoracique, orthopédie-traumatologie, médecine interne, oncologie, anesthésie, SIntensifs, bloc opératoire, pédiatrie, gynécologie (obstétrique), radiologie (Scan, IRM)

Spécialistes de garde de la région morgienne ou de l'hôpital sur appel Urgences: gastro-entérologie, ORL, ophtalmologie, neurologie



Fonctionnement de la chaîne des urgences



Augmentation du nombre d' Urgences

- 2002: 15 100 urgences
- 2007: 18 000 urgences
- 2009: > 20 000 urgences
- 2015: > 23 000 urgences



Fonctionnement de la chaîne des urgences

- Récemment, nous recevons au centre médical un téléphone du health point/EPFL pour nous demander d'évaluer un jeune homme, étudiant, qui se présente avec un essoufflement et des douleurs au niveau du thorax.
- Il n'a pas d'antécédents particuliers, l'évaluation clinique au health point est normale mais l'infirmière « ne le sent pas ».
- Que faire?



Fonctionnement de la chaîne des urgences





Comment arrive-t-on aux urgences?

Fonctionnement de la chaîne des urgences





Fonctionnement de la chaîne des urgences





Fonctionnement de la chaîne des urgences





Et après si vous avez de la chance!

Fonctionnement de la chaîne des urgences





Comment arrive-t-on aux urgences?

Fonctionnement de la chaîne des urgences





Fonctionnement de la chaîne des urgences

- A l'examen clinique, il a le teint blafard.
- Les paramètres vitaux sont inquiétants avec une tension artérielle anormalement basse et une fréquence cardiaque trop haute.
- Il présente, dans notre jargon, une instabilité hémodynamique.
- L'auscultation du thorax est anormale avec une absence de bruits respiratoires du côté droit.



Fonctionnement de la chaîne des urgences

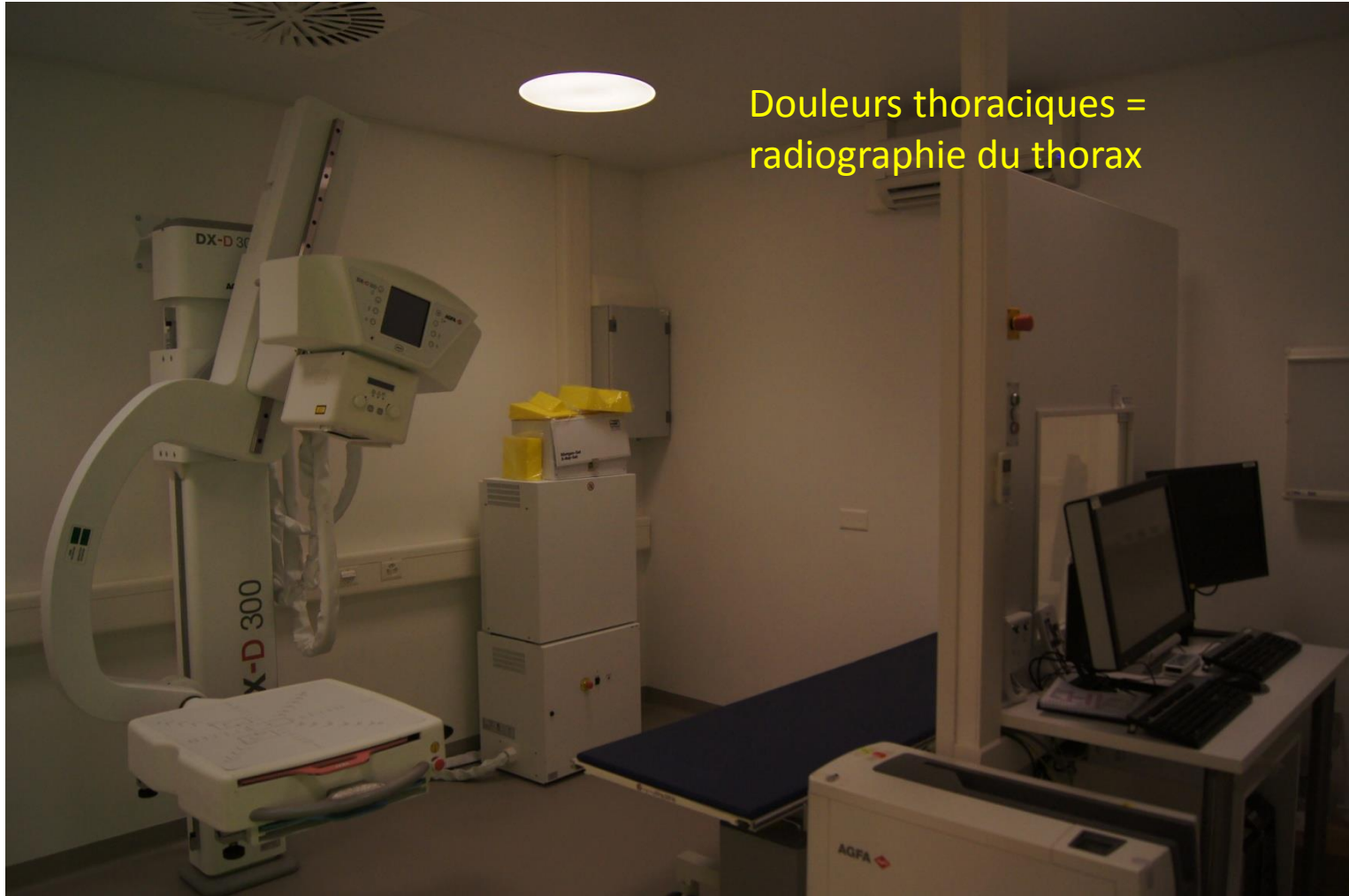

Douleurs thoraciques =
radiographie du thorax



Fonctionnement de la chaîne des urgences

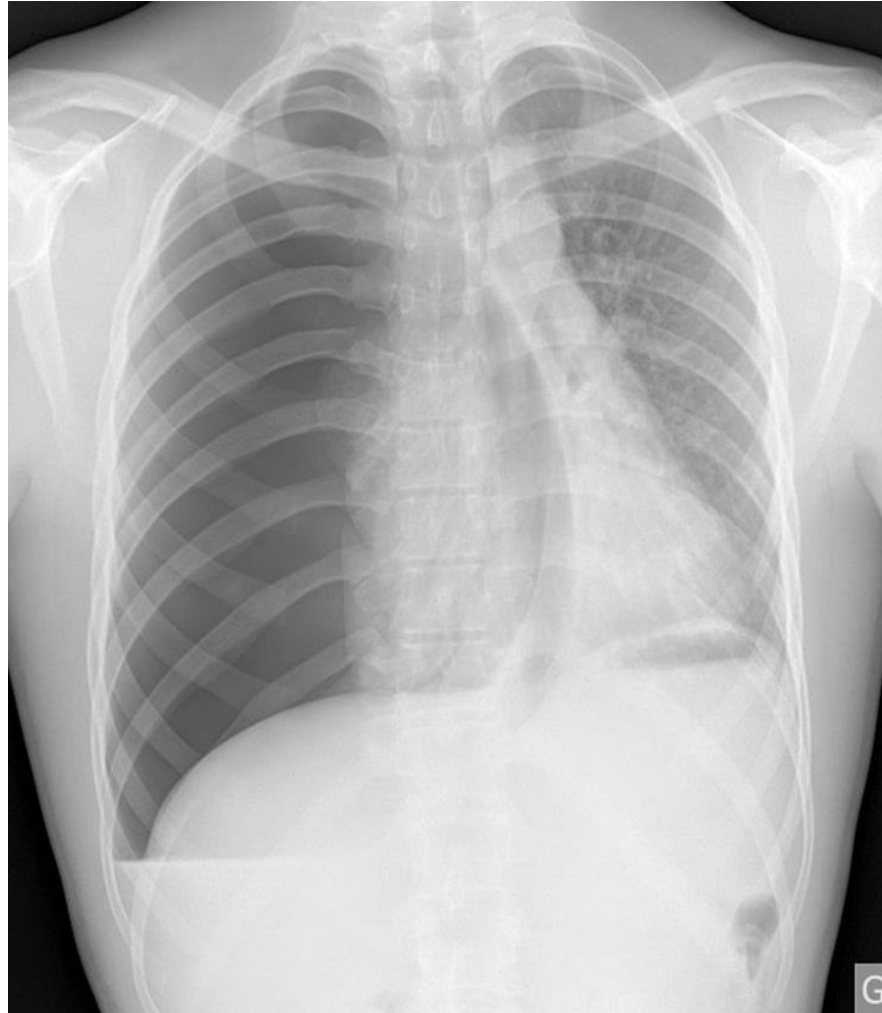



Fonctionnement de la chaîne des urgences





Si vous avez moins de chance!

Fonctionnement de la chaîne des urgences



18.06.2015

Ensemble Hospitalier de la Côte - EHC - Ecublens
Dr Florian Claude, médecine interne générale FMH



Fonctionnement de la chaîne des urgences

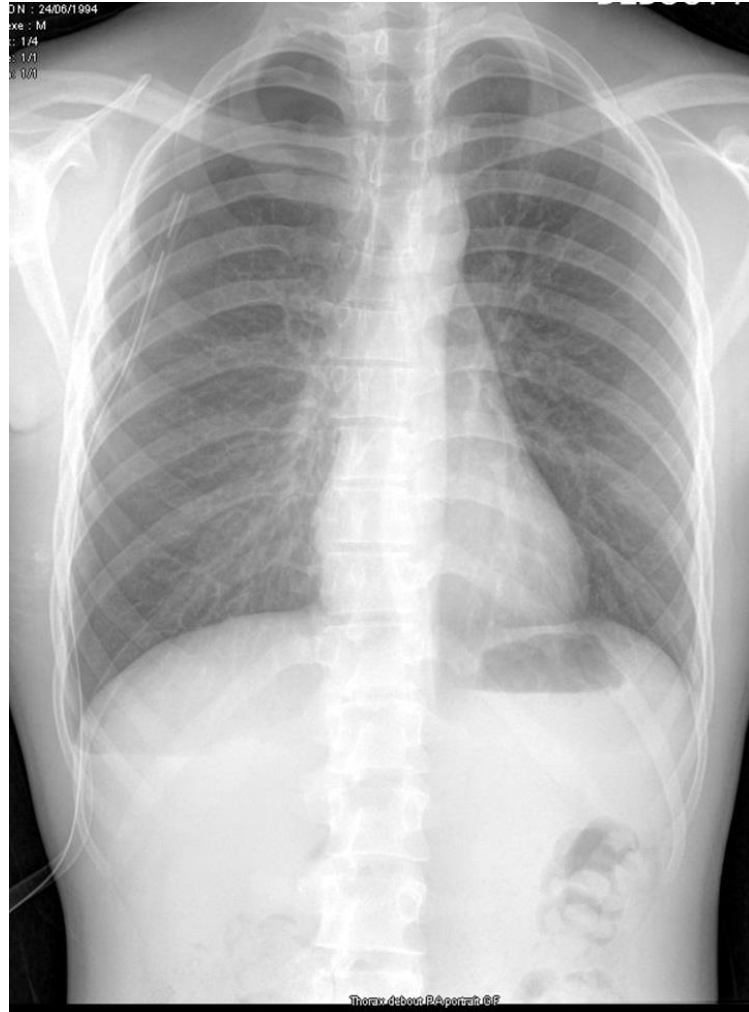



- Merci pour votre attention et place aux questions!